

Online schaaktraining



PLAYCHESS.COM

HOME NEW PRODUCTS SERVICE AND DOWNLOAD GAMES AND TOURNAMENTS

Handleiding voor de leerling

We gebruiken een digitaal bord, de zetten die de trainer doet kunnen alle trainingsdeelnemers zien. Verder gebruiken we Skype om met elkaar te spreken.

Zetten die jij op het bord ziet, krijgen de anderen trouwens niet te zien.

Met playchess kan je veel meer doen dan alleen training volgen. Zo kan je altijd en overal partijen spelen tegen spelers over de hele wereld. Je kan meedoen aan toernooien en simultaans. Je kan partijen volgen van grootmeesters, zoals bij het Corustoernooi of WK matches, waarbij je met andere kijkers over de stellingen kan spreken.

Installatie / opzoeken training

- Voor het werken met Playchess is het nodig om de playchess software te installeren op je computer. Dat kan via <http://www.playchess.com/> of direct door het volgende bestand te installeren: <http://www.fritzserver.org/PlayChessSetup.exe>. Vraag indien nodig van te voren om toestemming aan je ouders voor het installeren van software (programma's). Kies voor de Nederlandse taal.
- Het standaard communicatiemiddel is de Skype. Zie de aparte handleiding "Gebruik Skype voor internetschaaktraining". Alleen als dat echt niet werkt gebruiken we de playchess chat.
- Online training vindt doorgaans plaats in de 'kamer' Koninklijke Nederlandse Schaakbond - Training & Lessen.



- De trainingsruimte zal te herkennen zijn aan de naam: “KNSB gevolgd door de naam van de trainer” en zal al enige tijd voor de training door je trainer worden aangemaakt.

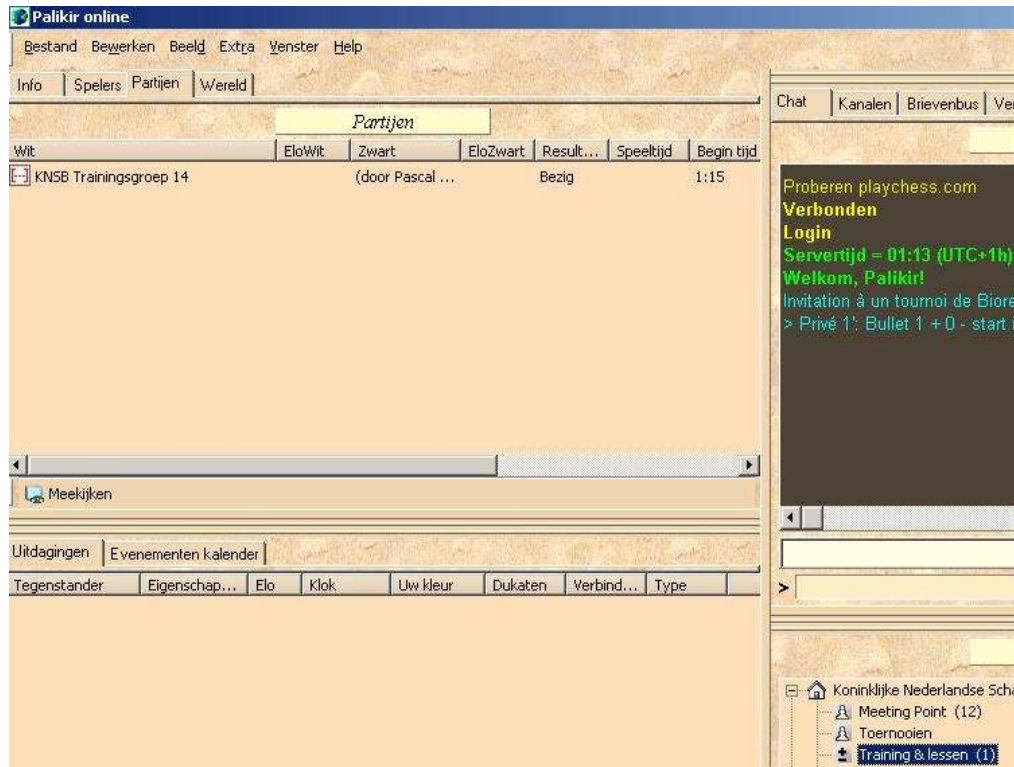

- **Oefen vóór de eerste training met inloggen, schaken via playchess en de werking van de skype. Als je problemen hebt, dan wordt ervan uitgegaan dat je dat voor de training aangeeft. Tijdens de training is hier namelijk geen tijd voor, omdat de anderen dan op jou moeten wachten.**

Regels

- Ook bij online training gaat de trainer ervan uit dat je aanwezig bent en niet tijdens de training iets anders gaat doen. Zorg ervoor dat je tijdens de training niet wordt afgeleid. Als je niet kan, meld je af.
- Wees respectvol voor de andere deelnemers aan de training. (niet uitlachen)
- Als de trainer onverhoopt een probleem heeft met zijn internetverbinding, wacht dan in elk geval 10 minuten (verlaat niet de training en zeker niet de trainingskamer). Mochten de problemen aanhouden dan zal de trainer een andere manier zoeken om je te informeren.
- En ... gebruik geen schaakcomputer (engine), want daar leer je weinig van

Enkele tips

- Bord draaien: CTRL-F
- Voeg je trainer en trainingsgenoten toe aan je vriendenlijst



- Ben je nog niet zo handig met de veldnamen (coördinaten)? Zorg dat ze onder je bord staan: Klik rechts op het bord en kies: Bord Design en vink dan “coördinaten” aan.
- De complete (Engelstalige) Playchess handleiding is te vinden op www.fritzserver.org/download/ManualPlaychess.pdf.

Problemen

De KNSB is geen computerhelpdesk; maar waar mogelijk zullen we je helpen om goed met playchess te kunnen werken. Lukt dat niet, raadpleeg dan een expert of een handleiding. Hieronder tref je een aantal bekende problemen met een mogelijke oplossing.

NB. Deze problemen komen incidenteel voor

Probleem: Stelling op je bord is niet dezelfde als die van de trainer.

Oplossing

Dan moet je het bord ‘verversen’, door twee keer CTRL-U (loskoppelen, vastkoppelen) in te drukken. Je ziet dan als het goed is in het scherm: “aanhaken aan uitzending” staan.

Probleem: Als een speler de coördinaten aanzet, dan ziet hij ineens de stukken niet meer (letters ipv. stukken).

Oplossing

Playchess opnieuw starten

Probleem: Speler kan niet chatten in playchess.

Oplossing

Speler heeft vermoedelijk geen geregistreerd account. Maar dat is geen probleem want je kan met skype communiceren.

Probleem: Vertraging in Skype, berichten komen met enkele seconden vertraging over. (Dit is één keer overkomen, bijzonder storend)

Oplossing

Gesprek in skype van die persoon beëindigen en opnieuw starten. Dit verhielp het probleem heel even. Oorzaak is vermoedelijk slechte internetverbinding.

Probleem: Continu een ruis/zoemtoon op de lijn

Oplossing

Vermoedelijk heeft één van de deelnemers een losse microfoon die slecht opgesteld staat (bij de box of een andere geluidsbron). Beeindig één voor één de gesprekken in skype om uit te zoeken wie de veroorzaker is. Adviseer deze persoon een headset te kopen. Indien het te storend is, persoon uitleggen dat het zo niet werkt, volgende keer beter.

Probleem: Er kan geen verbinding gemaakt worden.

Oplossing

Is de internetverbinding actief? Zo nee, maak een internetverbinding. Indien wel, dan zou het probleem kunnen zijn dat de firewall (een beveiligingsvoorziening) playchess-gebruik tegenhoudt. Neem playchess op bij de uitzonderingen van je firewall.

Probleem: verbinding met internet/playchess valt ineens uit

Oplossing

Dit gebeurt wel eens bij draadloze netwerken. Opnieuw inloggen / opstarten (eventueel van internet) lost probleem meestal op.

Probleem: deelnemer heeft een Apple PC/Mac

Oplossing

Er is geen Apple versie van Playchess. Echter, de meeste Apple's zijn voorzien van een "Virtuele windows machine", waarop Playchess te installeren is. De ervaring leert dat het op deze manier mogelijk is op een Apple een training (met Playchess en skype) te volgen.